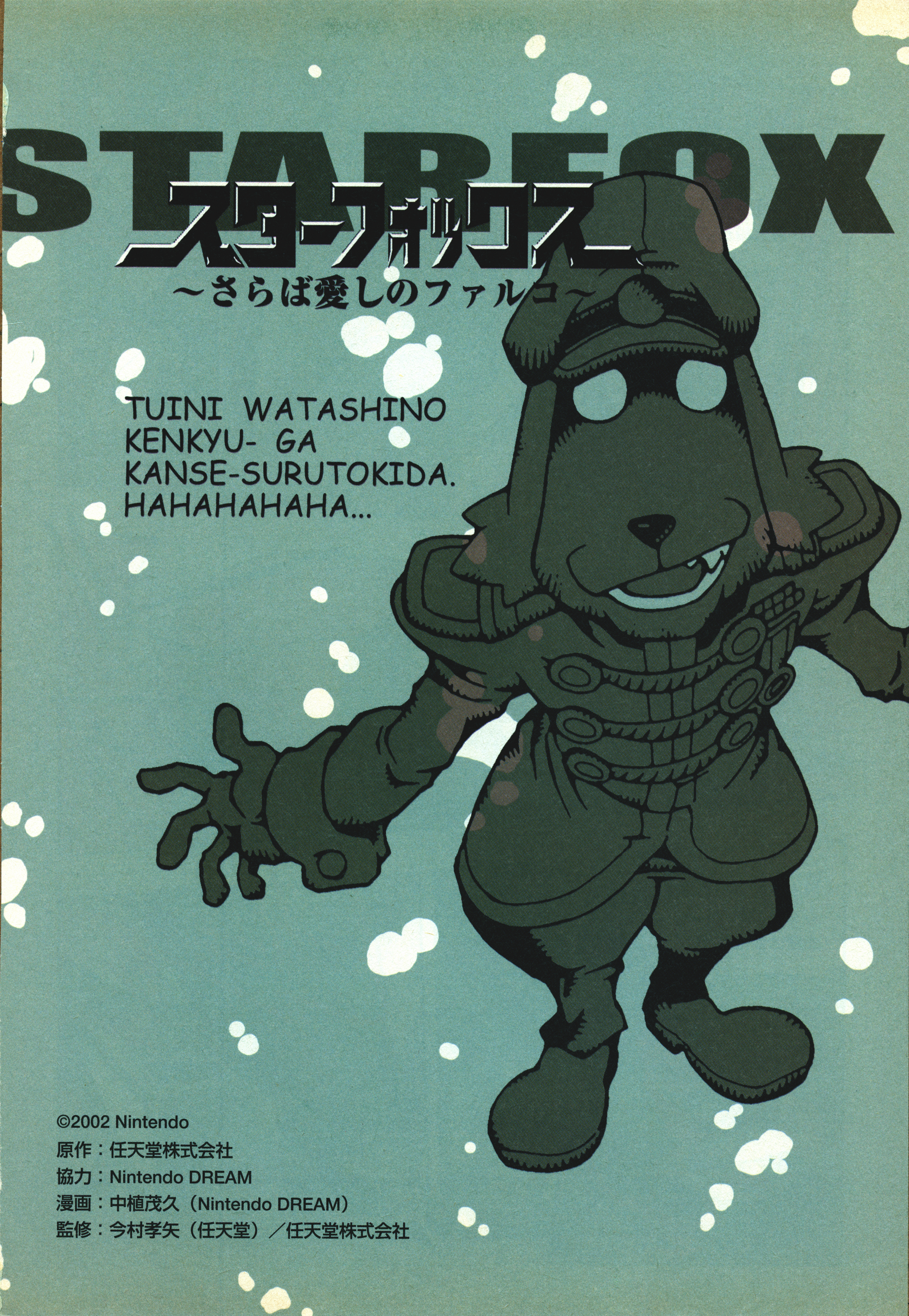

©2002 Nintendo
原作：任天堂株式会社
協力：Nintendo DREAM
漫画：中植茂久（Nintendo DREAM）
監修：今村孝矢（任天堂）／任天堂株式会社

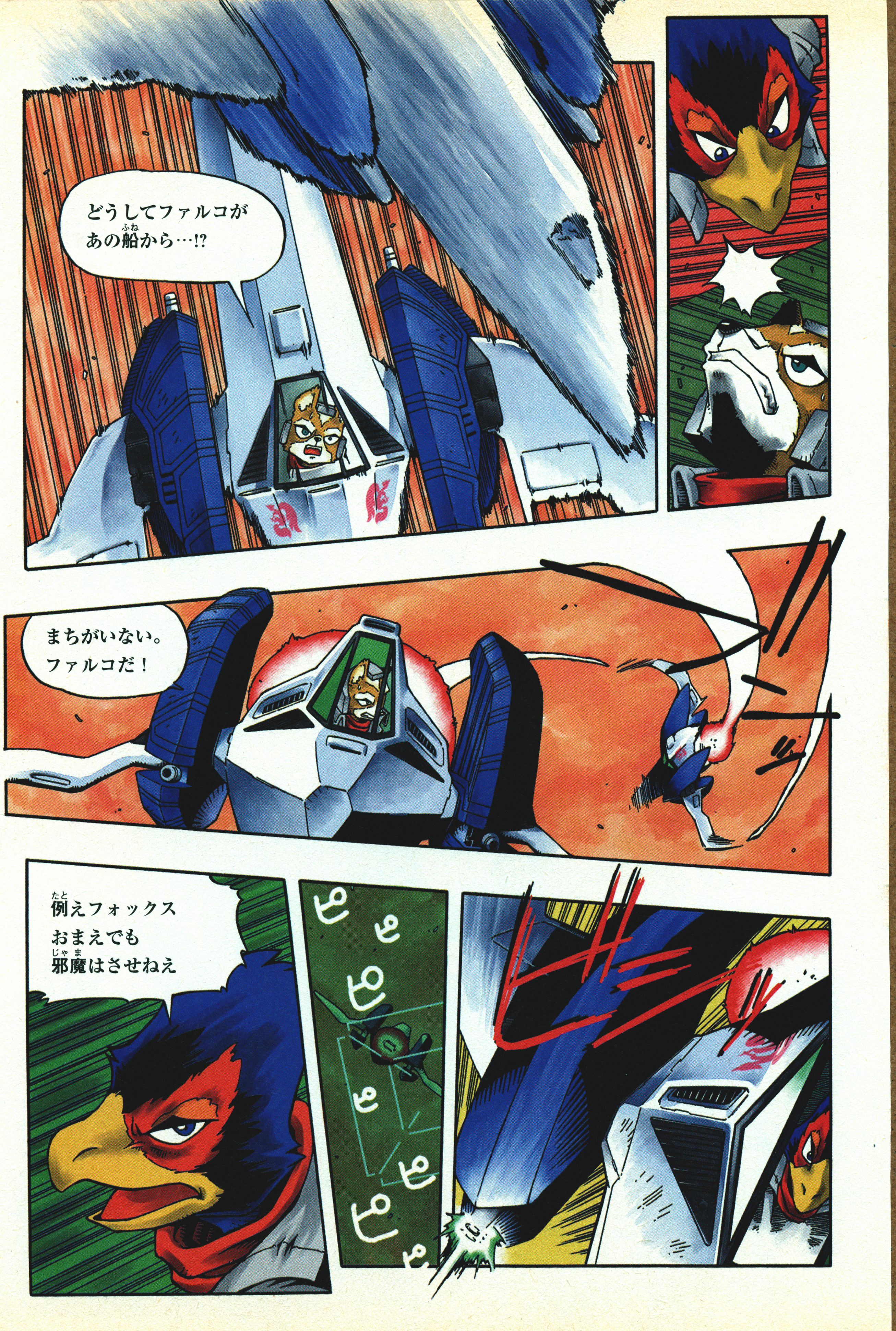
どうしてファルコが あの船から…!?
まちがいない。ファルコだ！
例えフォックス おまえでも 邪魔はさせねえ

いいだろう！
受けてやるよ!!
本気か…？
ファルコ…
うわっ!!?

しまった
見失った!!
上か!?
見えてるぜ!!
オレには
おまえが
そうか
太陽の中か!!
グッ
クソッ!

アーウィンの唯一の弱点はローリングシールド後のパワーダウンと状況確認時の瞬間的なスキだ!!
勝負あったな!!
!
そうはいくか!!

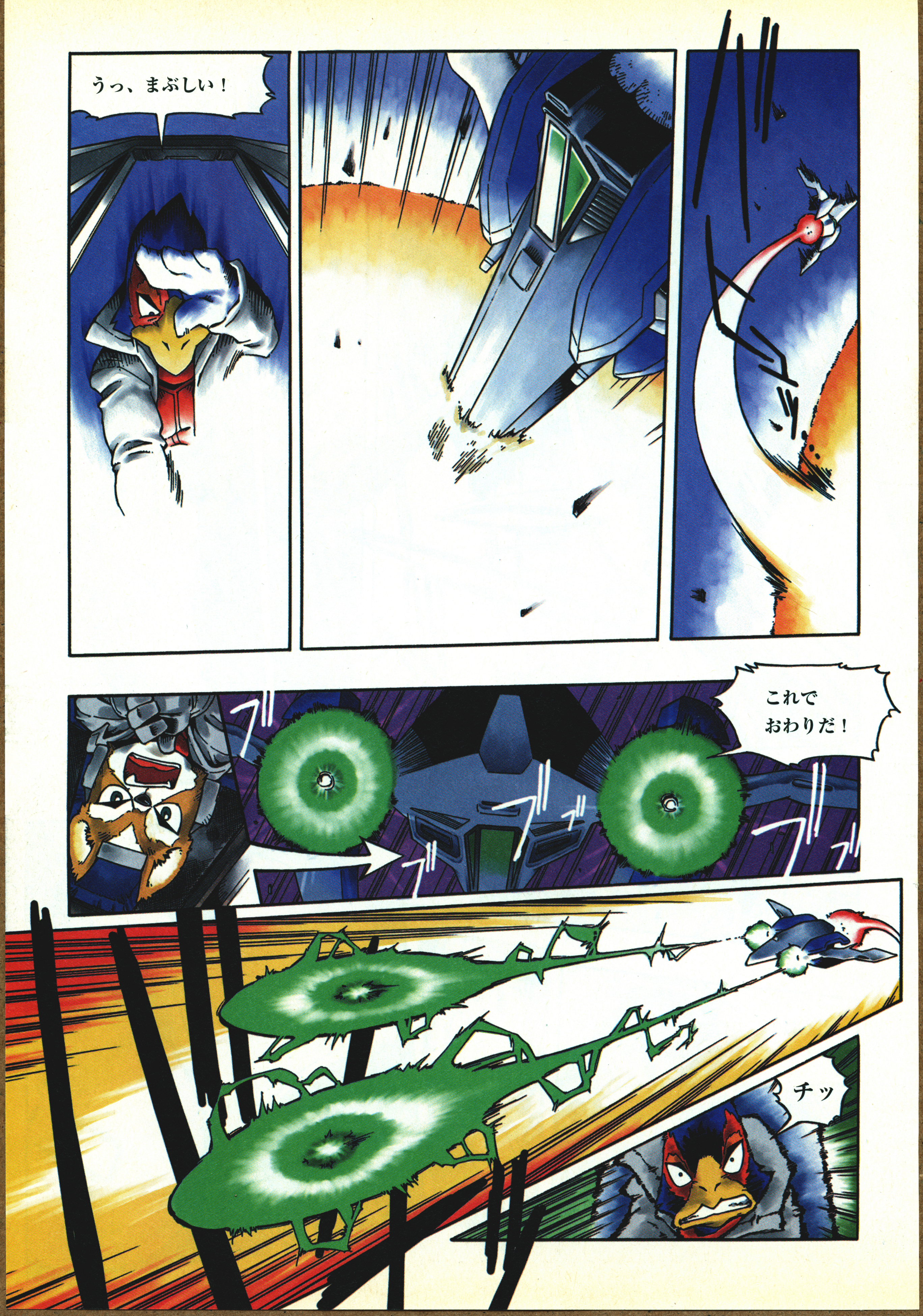
うっ、まぶしい！
これで
おわりだ！
チッ

うぉおおおー
何!?
カッ

ばかもん!
キーン
ゴ…
ゴメンナサイ

味方同士で闘ってどうするんじゃ！
けどファルコが先に…
言いわけをするな！
おまえのオヤジさんでもこんなバカな事はせんかったぞ!!
………
まあまあ とりあえず フォックスも アーウィンも 軽傷で済んだんだし…
でも ファルコの方は ちょっと心配かも……
どこかに飛び去って行く時 気がついたんだけど アレは プラズマエンジンが 完全に焼けちゃってる
たぶん そう長くは飛べないよ…
カッ
!?
僕達がかけつけるのが もう少し早ければ 良かったんだけど……
ところで どうして こんな事に なったんじゃ？
それが……

クソッ！
フォックスのヤツがあそこまで腕を上げてるとはな
それともオレの腕がなまっちまったのか…
タイタニア基地内
何？スターフォックスがしくじっただと？
やっと安定期に入った『アレ』の存在が外部に漏れるのはまずい
よし、ゴラスを使ってヤツらのメンバーを１人捕獲するのだ！
人質がいた方が何かと便利だろうからな…クックッククック ッ
なるほど……

アンドルフ軍の船からファルコが出てきたのか…確かに妙だ
なあペッピー今回の依頼は何かおかしくないか？
どうもあのシールズという軍人の変な気配が気になるんだ
実はワシも変な依頼だと思っとったんじゃ
アンドルフ軍の残党が現れたにしてはあの基地は静かすぎる…
こりゃ少し調べてみる必要があるな…
——で…
なんでオイラがタイタニア基地の偵察に行かなきゃなんないんだよ～!?
カタ
カタ
カタ
カタ
カタ

仕方ないじゃろ！フォックスのアーウィンが修理中なんじゃから!!
だったらペッピーが行けばいいだろう～？
ブ
ばかもん！年寄りをこき使う気か!!
こんな時だけ年寄りのふりするなんてズルイよ…
カタ
カタ
カタ
それじゃあ通信切るからな!!しっかりやるんじゃぞ！
わかってるよ～！
チェッ　まったく人使いが荒いんだから…
カタ
カタ
カタ
なんだか嫌な予感がするなぁ…
オイラこの星にあんまりいい思い出ないんだよね…
カタ
カタ

前なんて変な怪物にアーウィンごと捕まっちゃって…
カタ
あ〜思い出しただけでさむ気が…
カタ
スリッピーを1人で行かせて大丈夫じゃろうか？
スリッピーだって一人前のパイロットなんだから大丈夫さ
フォックス通信が入ってます
誰からだ？
それが例のアンドルフ軍の船からです
何!?
メインモニターにまわしてくれ
はい
ピッ

通信映像つなげます
ピッ
ちょっと早く
キツネ顔の坊やを
出しなさいよ!!
まあまあ
キャット…
君は確か
キャット!?
どうして君が
アンドルフ軍に!?
アンドルフ軍?
それは何の
事ですか?
アネさん
落ちついて…
だって
アイツが
ファルコを…!!
まぁまぁ…
何じゃ
やっぱりおまえ達
アンドルフ軍じゃ
ないのか!?
ええ
もちろん
です
あたり
まえで
しょ!?
う〜ん、さっぱり
わけが分からないな
いったい君達は
この星で何を
しでかしたんだ?
そっ…
それは…
キャット…これは
もう話した方が
良くないか?
ファルコさんの
事もあるし…
そうですよ
アネさん

実は少し前に
あの基地で何か
すごい研究をして
いるという情報を
手に入れたんだ
ははーん！
おまえ達その
データが金になる
と踏んで盗んで
きたんだな？
それで
追われ
とるの
か!?
そのとおり
やっぱり妙だぞ…？
なぜシールズ大佐は
我々にアンドルフ軍だと
言ったんだ？
隠す必要は
無いじゃ
ないか
隠す必要が
あったって
事じゃよ
その研究データの
内容は確認したのか？
いや
まだ…
では
こっちに
送信
するんじゃ
なんで
私達が
そこまで！
……
わかりました
そのかわりに
僕達を
見逃してくれ
ませんか？
それは
データの内容
しだいじゃ
データの受信を
確認しました
内容を検証
します——
ガー
カチ
カチ
ピッ

何かの生物の
DNA情報
ですね
解析完了
残念ながら
バイオウエポンの
データではありま
せんでした
何だって!?
やはりな
我々はアンドルフ軍
で研究されていた
バイオウェポンの
データだと…
どんな生物の
DNAなんだ？
シミュレート
してみます
パッ
モコッ
ボコッ
ボコッ
ボコッ
こっ…
コイツは…!!
ボコ
ボコ
アンドルフ!?

つづく

Nintendo DREAM 特製シール Vol.73

カレンダーに貼ろう!

Nintendo DREAMは月2回刊 Vol.74は8月21日発売!

マリオシール

ソニックシール

クラッシュ・バンディクーシール

ロックマン エグゼシール

風のクロノアシール

ミスタードリラーシール

パワプロクンシール

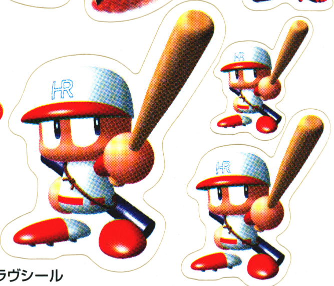

「セガ魂」連動アイアイシール

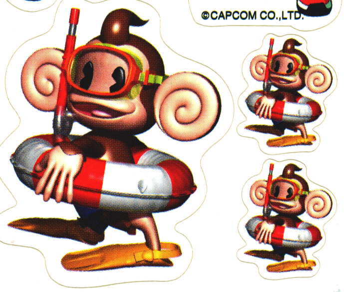

『スーパーマリオサンシャイン』

アイラヴシール

I LOVE LINK

I LOVE LINK

I LOVE LINK

あいらぶ♥ちんくる

Vol.72「セガ魂」SEGA-AM2 対戦勝利記念『ビーチスパイカーズ』

『CAPCOM VS. SNK 2 EO』シール

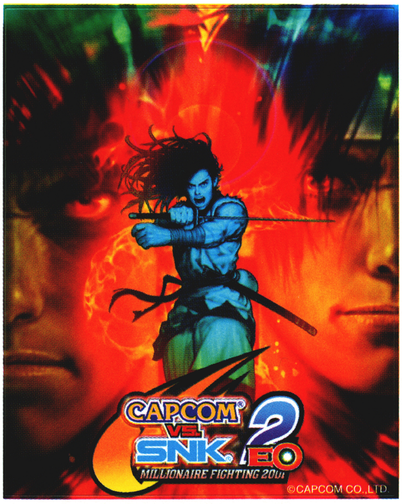

GCソフトのタイトルシール(プラスチックケースの背面に貼ってね)

NINTENDO GAMECUBE™ オールスターベースボール 2003

NINTENDO GAMECUBE™ 極 麻雀DXII ～The 4th MONDO 21 Cup Competition～

NINTENDO GAMECUBE™ ZOIDS VS.

NINTENDO GAMECUBE™ ミッキーマウスの不思議な鏡

I LOVE Nintendo DREAM

あいらぶ♥ Nintendo DREAM

Nintendo DREAM

Nintendo DREAM

©2002 Nintendo ©SEGA / SONICTEAM "Crash Bandicoot Advance" interactive game ©2002 Universal Interactive,Inc.Crash Bandicoot and ralated characters are TM and © of Universal Interactive,Inc.Published and distributed by Konami Corporation.All rights reserved. ©CAPCOM CO.,LTD.2001 ALL RIGHTS RESERVED. ©1997 2001 2002 NAMCO LTD. ©1999 2000 2001 2002 NAMCO LTD. ALL RIGHTS RESERVED. ©2002 Konami Computer Enterrainment Osaka ©AMUSEMENT VISION / SEGA 2001,2002 ©SEGA-AM2 / SEGA 2001,2002 ©CAPCOM CO.,LTD.2001,2002 ALL RIGHTS RESERVED. ©PLAYMORE Corporation. 2002